

Jordi Fernández,  
de Badalona  
a la NBA

 **Famosos** \_pág 10

La nueva  
estación de  
tren ya funciona

 **Sant Andreu** \_pág 4



Las playas  
metropolitanas  
sacan un notable

 **Área Metropolitana** \_pág 8



redaccion@lomejor.cat · publicidad@lomejor.cat 16 de diciembre de 2022 · número 92

Depósito Legal B23386-2018

# lomejor



Sólo noticias en POSITIVO



L'Hospitalet \_pág 3

## Vía libre para el clúster biomédico de l'Hospitalet

La Generalitat impulsará el gran proyecto urbanístico entorno al Hospital de Bellvitge



 **Via Júlia**  
ASSESSORS

Honestedat i servei,  
el nostre valor



Oficines Centrals · Via Júlia, 61 · 08042 Barcelona · Tèl. 933 506 400  
Delegació · Via Júlia, 46 · 08016 Barcelona · Tèl. 935 210 640

Segueix-nos a:

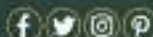

www.viajulia.com

Us desitgem  
**Bones Festes**  
i un pròsper  
**2023**





# La Marató sempre batega



**La Marató**



per la salut  
cardiovascular

## 18 de desembre

#LaMaratóSempreBatega



Caixers CaixaBank

**JA POTS FER  
EL TEU DONATIU**

Espei cedit per



Col·laboradors de la campanya de sensibilització



# La Generalitat aprueba el clúster biomédico

El ayuntamiento afirma que el proyecto tendrá **un gran impacto en Catalunya**

Barcelona apoya el plan urbanístico, que **soterrará parte de la Gran Vía**



## L'Hospitalet

El gran proyecto de salud que ha de transformar l'Hospitalet está un poco más cerca después de que la Generalitat haya aprobado impulsar el clúster biomédico de la Gran Vía, que atraerá a empresas y universidades alrededor de las instalaciones del Hospital de Bellvitge y la Universitat de Barcelona.

La iniciativa se enmarca en el Plan de desarrollo Urbanístico Biopol-Granvia, que quiere soterrar la Gran Vía a su paso por la ciudad y construir oficinas, algo que ya han denunciado varios colectivos vecinales y ecologistas.

### UN PROYECTO DE PAÍS

Pocos proyectos son capaces de convocar a tantas conselleries como este. Los representantes de la Generalitat de

salud, investigación y universidades, empresa y trabajo, territorio e incluso presidencia están trabajando para hacerlo realidad lo más pronto posible. Por eso, el ayuntamiento de l'Hospitalet no ha dudado en considerarlo "un proyecto de país" y afirma que tendrá "un gran impacto económico para Catalunya". En concreto, el consistorio calcula que el clúster facturará entorno a 7.000 millones de euros.

Según el ayuntamiento, que cuenta también con la colaboración de la comisión de urbanismo del ámbito metropolitano de Barcelona, el plan favorecerá la permeabilidad entre los dos lados de la Gran Vía, resolverá definitivamente los accesos de l'Hospitalet al río Llobregat, aprovechando infraestructuras ya existentes y preservará el ecosistema de Can Trabal, que gozará de protección especial. **lomejor**



Atenció psicològica via telemàtica

Psicoterapeuta Col·laboratiu i Dialògic

Psicòleg



Depressió, Ansietat, Estrès  
Dificultats de relació

Visites concertades dimarts i divendres

[www.javiercentol.com](http://www.javiercentol.com)

📞 625 522 561

Numància, 52-54 Entresòl 4t



# 45 millones para reforzar la red sanitaria en invierno

El presupuesto supone un **incremento de 31 millones** respecto al anterior plan y permitirá ampliar plantilla en los **centros de atención primaria**



## Salud

La Generalitat ha anunciado una inversión de 45 millones de euros como respuesta al incremento de la demanda sanitaria en invierno. Este dinero se repartirá entre centros de atención primaria y comunitaria, hospitales y centros sociosanitarios con el objetivo de incrementar la capacidad de resolución de

demanda en todos los ámbitos sanitarios, que siempre se produce cuando bajan las temperaturas.

La inversión permitirá a los centros de atención primaria incorporar profesionales de medicina, enfermería y gestión administrativa. A la vez, también se reforzará estructuralmente tanto a los hospitales como a los centros sociosanitarios y al Sistema de Emergencias Médicas (SEM).

El presupuesto actual supone un incremento de 31 millones respecto al anterior plan. Los recursos destinados a atención primaria y comunitaria suponen, en particular, un incremento cinco veces superior. Este aumento facilitará la organización de los diferentes EAP y CUAP. El anuncio coincide con las predicciones de los meteorólogos, que vaticinan un invierno más frío y más largo que los últimos vividos. **\_lomejor**

## Los trenes de rodalies ya pasan por la Sagrera

### Sant Andreu

Después de tres meses de obras, que han obligado a miles de usuarios a cambiar sus hábitos de transporte para llegar a Barcelona, finalmente, el paso de los trenes de las líneas R2 y R11 de Renfe por el nuevo trazado de La Sagrera ya es una realidad desde el lunes 12 de diciembre.

El nuevo trazado implica que la estación de Sant Andreu Comtal, construida en 1854 y la más antigua de España, haya dejado de prestar servicio porque desde el mismo 12 de diciembre

los trenes paran en la nueva estación de Rodalies Sant Andreu, recién inaugurada. La alcaldesa Ada Colau se ha comprometido a encontrarle un nuevo uso a la histórica estación, de acuerdo con la empresa ADIF, que es la propietaria de la infraestructura.

Con la apertura de la nueva estación, la línea Barcelona-Granollers pasará por su trazado definitivo. El nuevo edificio tiene una superficie de casi 700 metros cuadrados con las vías soterradas. En total, las obras han contado con más de 750 trabajadores y han necesitado una inversión de más de 18 millones de euros. **\_lomejor**



### Nou Barris

#### Pista ecológica de hielo en Can Xiringoi

Los comerciantes lo han vuelto a hacer. Por segundo año consecutivo, las familias de Vilapicina y la Torre Llobeta podrán disfrutar de una piscina de hielo en Can Xiringoi. Aunque, en realidad, no es de hielo, sino de un material sintético y ecológico con una textura muy similar, cosa que la convierte en una pista de hielo sostenible. Es una iniciativa del Eix Maragall con la colaboración de las asociaciones de comerciantes Eix Nou Barris, Comerciants Entom Virrei, Fabra Centre y Mercat de la Mercè.



### Besòs

#### Los ayuntamientos se ponen de acuerdo

Los alcaldes de Sant Adrià, Badalona, Barcelona, Santa Coloma y Montcada y Reixach, junto a la Coordinadora Vecinal del Baix Besòs han firmado un documento para reivindicar inversiones en la zona y revertir las faltas sociales, de transporte, seguridad económicas y medioambientales que afectan al territorio. El acuerdo pone de manifiesto la necesidad de invertir en una zona muy necesitada, pero situada en un punto estratégico para atraer inversiones. Además, cuentan con el apoyo de los vecinos agrupados en la Cordinadora.



Honestidad y servicio, nuestro valor

# Os deseamos Felices Fiestas y próspero 2023

## Gabinetes de Abogados

Separaciones · Divorcios · Accidentes · Indemnizaciones  
Despidos · Sociedades · Contratos mercantiles  
Reclamaciones de cantidad · Recursos administrativos  
Trámites de extranjería: *Cartas de invitación, permisos de residencia y trabajo, agrupaciones.*

## Asesoramiento y Gestión de Empresas y Particulares

Creación de empresas · Laboral y Seguridad Social  
Impuestos · Hacienda · Planificación fiscal  
Constitución de sociedades · Inspecciones  
Extranjería · Permisos de apertura  
Declaraciones de renta, patrimonio...

## Administración de Fincas

Gestión arrendamientos (*Pisos, locales...*)  
Comunidades de propietarios · Tasaciones  
Contratos de arras y arrendamientos  
Tramitación hipotecas · Traspasos

## Gestiones Notariales

Escrituras Compra-Venta · Testamentos  
Herencias · Donaciones · Poderes  
Constitución de sociedades · Actas de notoriedad  
Capitulaciones matrimoniales

## Asesoramiento y Contratación de todo tipo de Seguros

Hogar · Vehículos · Motocicletas · Convenios colectivos  
Empresa · Arrendamientos · Pensiones  
Responsabilidad civil · Seguro de comunidad

## Inmobiliaria

Compraventa de inmuebles a nivel nacional (*Pisos, locales, parkings, naves...*) · Hipotecas Permutas · Arrendamientos  
Promociones · Peritaje bienes y derechos inmobiliarios

## Nueva imagen, mismo espíritu

Cada historia de éxito es una historia de constante adaptación, revisión y cambio.

Y nuestra empresa, en firme crecimiento y evolución desde 1963 desea celebrar su 60 aniversario estrenando una nueva imagen, pero con mismo espíritu de superación, por que el crecimiento nunca es por mera casualidad; es el resultado de fuerzas que trabajan juntas.

### Oficinas Centrales

Via Júlia, 61 · 08042 Barcelona  
Telf. 933 506 400  
Fax 933 533 503

### Delegación

Via Júlia, 46 · 08016 Barcelona  
Telf. 935 210 640  
Fax 933 533 503





## Badalona quiere ser un atractivo turístico

El consistorio ha encargado **un plan estratégico** para explotar el **potencial turístico** de la ciudad



### Badalona

La pandemia ya forma parte del pasado, el turismo vuelve, poco a poco, y los municipios sueñan de nuevo con ser el destino turístico de moda. Quizás sea esa la razón por la que el ayuntamiento de Badalona ha encargado a la consultora Chias Marketing un plan de marketing turístico para la ciudad.

El objetivo del plan es detectar las potencialidades de la ciudad e impulsar la marca Badalona y el turismo responsable. Más allá de la playa o de las com-

pras, el consistorio quiere saber qué lo que más satisface a los turistas que llegan actualmente a Badalona y también, por supuesto, lo que echan en falta y se podría potenciar de alguna manera.

El plan consta de dos fases. En la primera se diagnosticará y analizará la situación y en una segunda fase se definirán las estrategias a mejorar para dar un impulso a la actividad económica y turística de la ciudad y mejorar la imagen y el posicionamiento internacional. Porque, en definitiva, se trata de eso, de colocar Badalona en buena posición en los operadores extranjeros. **\_lomejor**



## Más plazas para segundas oportunidades

El ayuntamiento **amplía la oferta** de plazas de la Escuela Municipal de Segundas Oportunidades

### Nou Barris

El ayuntamiento ha ampliado este curso la oferta de plazas de la Escola Municipal Segones Oportunitats y ha incorporado nuevos espacios al servicio, que ahora se desarrolla, además, en las salas del Espai Jove Les Basses. La ampliación ha permitido atender desde este año un total de 90 jóvenes, repartidos en dos cursos (45 cada uno) y eso ha sido posible gracias a un aumento de recursos humanos y materiales que se han invertido en este curso.

La escuela empezó a funcionar en 2019 como un nuevo servicio socioeducativo para rehacer trayectorias educativas de jóvenes que han tenido que abandonar prematuramente la escuela o bien han iniciado estudios postobligatorios sin éxito, y que se encuentran en situación de vulnerabilidad social.

El acceso al servicio es voluntario y gratuito. La mayoría de los candidatos proceden de servicios de orientación y de servicios sociales del ayuntamiento. En la escuela hallan los medios necesarios para recuperar el tiempo perdido y cambiar sus vidas. **\_lomejor**

## Cursos para gente en paro en el centro Marie Curie

### Santa Coloma

El nuevo centro formativo Marie Curie ha entrado en la rueda de los servicios municipales que ayudan a las personas en paro a reciclarse. En la próxima convocatoria de 45 cursos con certificado de profesionalidad, el centro impartirá 31 de ellos en sus instalaciones.

Los cursos están gestionados por la empresa Grameimpuls y están dirigidos a personas desocupadas, aunque reservan siempre algunas plazas para personas en activo que desean mejorar su situación laboral.

Los primeros cursos de la convocatoria se han puesto en marcha este mes y el resto se abrirán a partir del mes de enero. Así, la oferta formativa llegará a unas 700 personas de la ciudad, que podrán beneficiarse de la amplia oferta de cursos subvencionados.

El centro, que se inauguró en el mes de julio, ofrece cursos vinculados a varios ámbitos con amplia demanda en el mercado laboral: atención a las personas, gestión administrativa, mantenimiento de instalaciones (electricidad, energía y agua), comercio y marketing, medio ambiente, telecomunicaciones y restauración. **\_lomejor**



AQUEST NADAL, MÉS QUE MAI

# LA MÀGIA LA POSES TU



"Antonio Díaz, El Mago Pop"

PERQUÈ LA TEVA IL·LUSIÓ POT FER  
REALITAT PROJECTES FASCINANTS.  
**UNEIX-TE A LA FUNDACIÓ VICENTE FERRER.**



**VicenteFerrer**

*Transforma la societat en humanitat*

**900 111 300**

[fundacionvicenteferrer.org](http://fundacionvicenteferrer.org)



# Las playas metropolitanas consiguen un notable

Los visitantes valoran especialmente la **facilidad de acceso** a las playas, el paisaje, **el entorno y la proximidad** a su lugar de residencia



## Salud

Durante la temporada de verano 2022, las playas metropolitanas han recibido 10.845.677 visitantes, un 23% más que en 2018, el último año que se hizo un estudio similar. Y la mayoría de ellos están satisfechos, por lo menos los que han participado en la encuesta encargada a IERMB (Instituto de Estudios Regionales y Metropolitanos de Barcelona) que certifica el nivel de afluencia a las playas y la satisfacción de los usuarios.

### GAVÀ Y CASTELLDEFELS

A pesar de la regresión de las playas y de la pérdida de arena, un fenómeno que afecta especialmente a estas playas, los datos muestran una afluencia mayor de visitantes. Los meses más exitosos han sido junio, julio y agosto; y

los municipios que más han incrementado su ocupación han sido Castelldefels, con casi un 30% más, y Gavà, con un 23% más.

### PLAYAS NOTABLES

Los usuarios han concedido a las playas metropolitanas una puntuación de un 7,76, récord absoluto. Y el índice de satisfacción, que se calcula en función de las expectativas, ha sido de 103%, cosa que significa que los visitantes tenían expectativas muy altas, y han visto como se cumplían. Los aspectos mejor valorados por los usuarios son el acceso a las playas, el paisaje, el entorno y la proximidad.

El estudio se ha llevado a cabo realizando más de 5.400 encuestas presenciales a los usuarios de las playas a lo largo de 40 jornadas entre mayo y septiembre. **lomejor**

## la Barcelona desconeguda



La Casa  
dels **Barris**

**espai línia**

Girona, 52  
Dreta de l'Eixample

**Entrada lliure**

9:00h a 20:00h de dilluns a dijous  
9:00h a 14:00h els divendres



EMERGÈNCIA A UCRAÏNA

# LES PERSONES QUE ESTAN FUGINT ET NECESSITEN

DONA ARA A

[ayudaucrania.com](http://ayudaucrania.com)

Bizum – Codi: 01151

ES86 2100 2262 1802 0040 3932



**UNHCR  
ACNUR**

La Agencia de la ONU para los Refugiados  
comité español



# Jordi Fernández debuta como entrenador en la NBA

El **técnico de Badalona** trabaja como asistente, pero acaba de debutar como entrenador **al frente de los Sacramento Kings**



## Badalona

Hasta ahora Jordi Fernández era el entrenador asistente de la NBA, pero desde ahora ya le podemos considerar como el primer badalonense, catalán o incluso español que ha entrenado en la NBA, aunque sea puntualmente. Fernández lleva catorce años en la NBA y es un asistente bastante cotizado por sus conocimientos de baloncesto y sus habilidades como técnico.

**Hace trece años que trabaja como asistente en la mejor liga del mundo**

Fernández debutó como entrenador tras la expulsión de su mentor, Mike Brown, entrenador de los Sacramento Kings y uno de los grandes de la NBA. Él fue precisamente quién llevó al badalonense a la mejor liga del mundo hace trece años, en 2009. En aquella época Jordi era un joven técnico de 27 años que llevaba tres veranos pagándose viajes a Estados Unidos para aprender con los mejores.

### **PRIMERA VICTORIA**

Primer partido y primera victoria para Jordi los Kings. Aunque sea algo anecdótica, y fruto del cabreo del quipo por la expulsión de Brown, nadie niega la responsabilidad de Fernández, muy bien considerado en la NBA. De hecho, su entrenador habló maravillosamente de él tras el partido: "es jodidamente fantástico", sentenció. **\_lomejor**

## **lomejor**

El primer semanario del àrea metropolitana

# Sólo noticias en POSITIVO

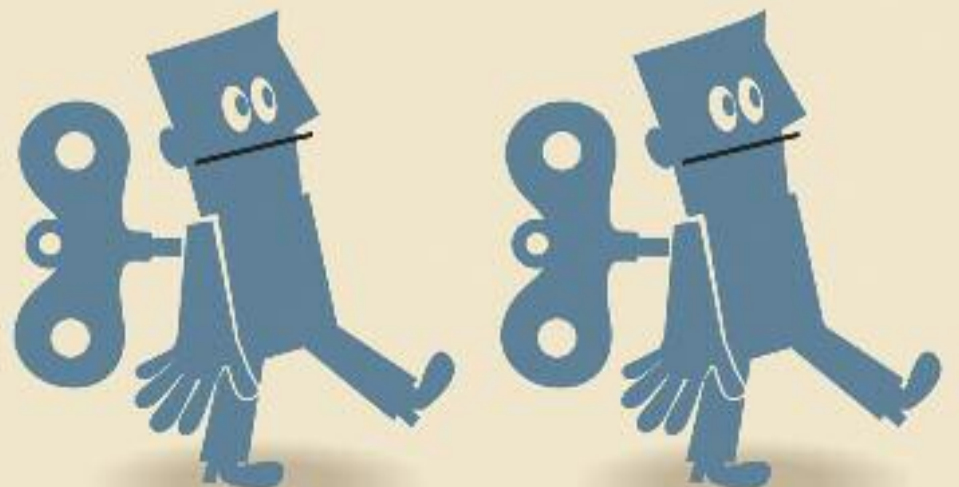

**lomejor**

El periódico para los que no leen periódicos



# UCRAÏNA

## ENS NECESSITA

COL·LABORA-HI



[www.cruzroja.es](http://www.cruzroja.es)



**BIZUM** al **33512**



Envia **SMS** amb la paraula **UCRANIA** al **38088** i dona **3€\***



**900 104 971**

### TRANSFORMA LA TEVA APORTACIÓ



**5€** Manta (individual)



**33€** Set cuina (5 persones)



**20€** Tendals plàstics 4 x 6 metres

\* L'import íntegre (3€ IVA ínc.) del missatge es destinarà a Cru Roja Espanyola. (Movistar, Vodafone, Orange, Yoigo, Euskaltel).  
Att. client 900 104 971 donativos@cruzroja.es. Pol. Prot. dades [www.cruzroja.es](http://www.cruzroja.es) Imatge: Maksym Trebukhov / Ukrainian Red Cross Society





# EMERGENCIA EN UCRANIA

Miles de personas huyen de sus hogares buscando refugio para salvar sus vidas. La infancia está especialmente desprotegida.

[Dona ahora](#)

Cuenta bancaria:

ES69 2100 5731 7202 0041 1957

 **Ayuda  
en Acción**



## El Repartidor gana el premio al mejor Platillo

### L'Hospitalet

La ruta gastronómica "A la tardor, platillos" ha vuelto a ser un éxito de público, y de calidad. Como es habitual, al final de la campaña se entregan los premios a los platos más valorados por el público y esta vez el galardón al Platillo de Mejor Calidad Gastronómica ha sido para el estofado de pies de cerdo y setas de temporada de El Repartidor.

Lo destacamos porque El Repartidor no es un restaurante cualquiera sino una iniciativa de la Fundació El Llindar, una

escuela de segundas oportunidades para jóvenes que se vieron obligados a abandonar sus estudios y quieren volver a estudiar un oficio. Así pues, El Repartidor es una escuela restaurante donde los estudiantes de hostelería y restauración aprenden y practican lo que aprenden en la escuela. Y aprenden bastante, por lo que parece.

La octava edición de la ruta gastronómica "A la tardor, platillos" ha acabado con 8.467 platillos vendidos, un 80% más que en 2021 y ha superado el nivel de ventas de antes de la pandemia, 6.115 en 2019. **lomejor**

### Educación

## Más y mejores oportunidades

Santa Coloma de Gramenet, l'Hospitalet de Llobregat y Badalona son tres de los municipios que se han adherido al programa de Millora de les Oportunitats Educatives de la Generalitat, que invertirá cinco millones para ampliar y mejorar esas oportunidades en escuelas e institutos de los barrios. El resto de ayuntamientos firmantes son Terrassa, Sabadell, Tarragona, Lleida, Reus, Salt, Figueres, Mataró y Manresa.

El Plan tiene como destinatario el alumnado de educación infantil, primaria, secundaria y formación profesional de grado básico, de los centros con mayor complejidad educativa derivada de las condiciones socioeconómicas desfavorecidas del alumnado.

Además de todos estos municipios, el programa prevé 88 más que implantarán varias medidas para mejorar los resultados educativos y en competencias básicas mediante talleres de apoyo escolar y actividades extraescolares.

### MEJORES COMPETENCIAS

Además, la Generalitat ha presentado un paquete de mejoras para mejorar la competencia del alumnado en matemáticas, catalán e inglés. La medida es una respuesta a los resultados de las pruebas de evaluación de competencias básicas, que evidencian la pérdida de aprendizajes en algunas competencias como matemáticas, inglés y catalán, tanto en sexto de primaria como en cuarto de ESO. Entre las medidas aprobadas, se mejorará la formación a los profesores para dotarles de más recursos y se ampliará la bolsa de trabajo de profesores para reforzar los centros educativos. También se promoverá activamente el inglés. **lomejor**

**Per estalviar, rehabilitateu el vostre edifici i feu realitat la dita «com a casa, enlloc»**

ARA QUE PASSEM MÉS TEMPS A CASA, ESTAREM MÉS A GUST I NO GASTAREM TANT

I AMB SORT PODREM JULIAR TAMBÉ EL BRAZER!

LA HIPOTECA NO ENS L'ESTALVA NINGÚ, PERO ALMENYS LA REFORMA.

SE ACABÓ EL HORNÓ EN VERANO Y LA NEVERA EN INVERNO, POR EN UN HOGAR!

EL QUE ESTALVAREM EN ENERGIA PER A LA NENA!

IV CALOR!

CASA MEVA SI NO SERÀ UN FORN!

QUE M'HAU DE DIR QUE UN DIA VEURIA TOTS ELS VEINS D'ACORD!

A LA F S'HAURAN ACABAT LES HIBITATS!

ÉS MEJOR PASARLO CON BUENA TEMPERATURA!

SE ACABÓ EL PASAR FRÍO!

TA LO QUE NOS QUEDA EN EL COMENTARIO.

**Ajuts a la rehabilitació fins al 80%**

**Contacteu amb el vostre ajuntament**

Més informació [comacasaenlloc.cat](http://comacasaenlloc.cat)

Unió Europea Fons Europeus de Desenvolupament Regional  
Pla de Recuperació, Transformació i Resiliència  
Fundació Generalitat de Catalunya  
Generalitat de Catalunya  
AMB  
Consorci Metropolità de l'Habitatge



# Casi 70.000 personas visitan la Fira Avícola del Prat

Durante el evento se han servido **7.500 platillos de pollo Potablava y de carxofa Prat**, y las valoraciones han sido muy positivas



## El Prat

La Fira Avícola del Prat, cita imprescindible para los aficionados al pollo Potablava, también se ha recuperado de la pandemia. La cita de este año, celebrada a principios de diciembre, ha congregado a 68.000 personas, una cifra propia de antes de la pandemia. De nuevo, el pollo Potablava y los productos de proximidad del Parc Agrari han sido los protagonistas de una feria donde se han distribuido 7.500 platillos de pollo y de carxofa Prat.

Como es habitual, la Fira ha reunido en el recinto de la Granja de la Ricarda, una extensión de más de 19.000 m2, a los mejores productores de proximidad y los representantes de la gastronomía, el tejido empresarial y las entidades locales, que compartieron el espacio dedi-

cado a la Mostra de Entitats Locals. Los platillos se sirvieron en el Espai gastronòmic, uno de los más concurridos.

### BUENA VALORACIÓN

La valoración de la feria se ha recogido en una encuesta posterior y ha sido muy alta. Destaca la satisfacción en cuanto a organización de espacios, limpieza, información y atención al público. Es especialmente destacable porque uno de cada cuatro visitantes no es del Prat sino que viene a propósito procedente otras localidades.

Los expositores y responsables de comercios y empresas locales también han valorado muy positivamente la disposición del espacio y el formato, así como la fecha, que este año se ha adelantado. También han destacado el incremento de ventas en relación con otras ediciones de la feria. **\_lomejor**



Hotels que  
són autèntiques  
joies *Coneix l'Especialització  
Monument*

**BH**  
Gremi d'Hotels  
de Barcelona



La Casa  
dels **Barris**

**espai línia**

Girona, 52  
Dreta de l'Eixample

**Entrada lliure**

9:00h a 20:00h de dilluns a dijous  
9:00h a 14:00h els divendres

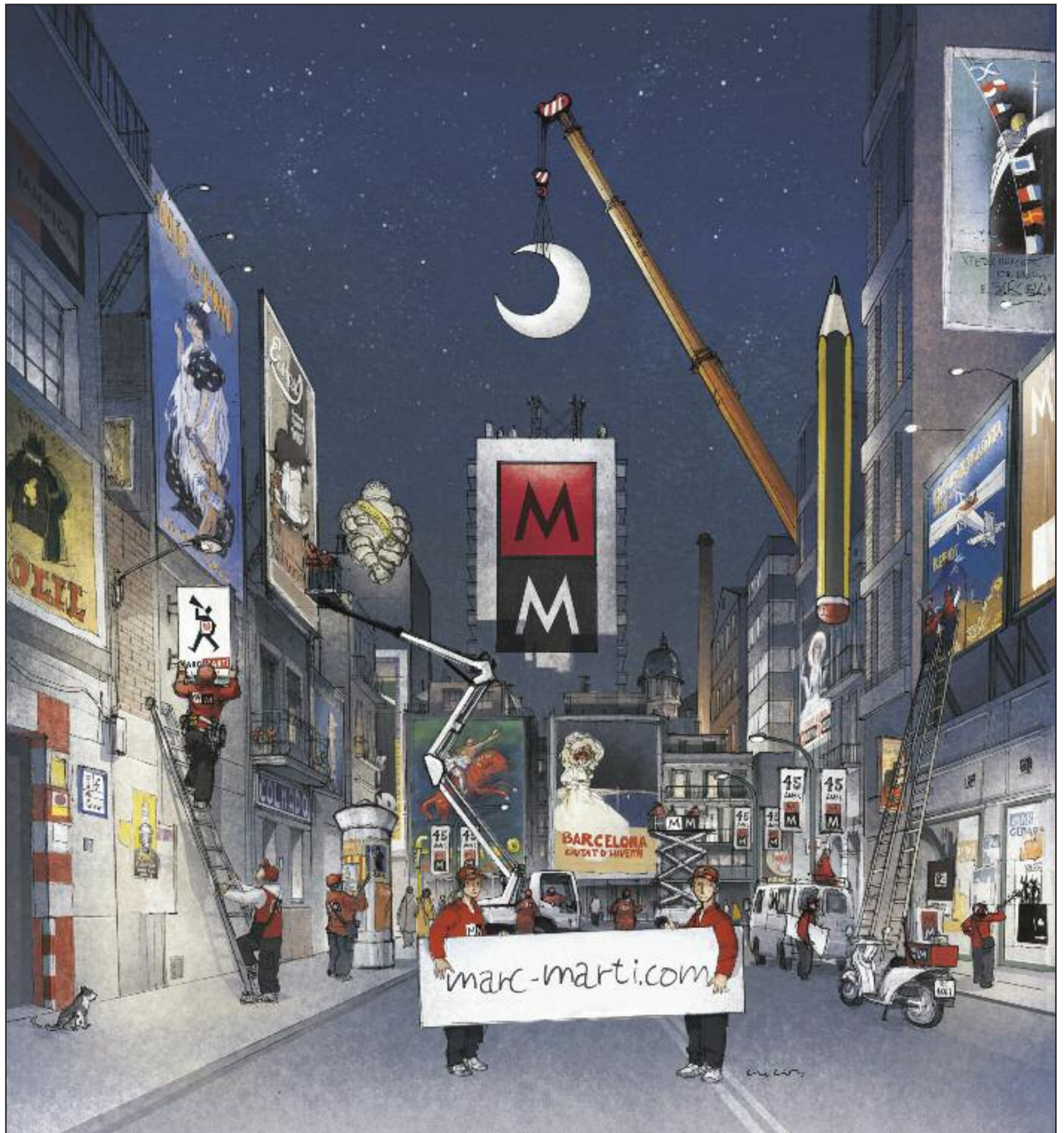

**Som especialistes en Publicitat Exterior, Imatge Corporativa,  
Esdeveniments Esportius i Culturals, Comunicació Visual,  
Decoració, Exposicions i Street Marketing.**

**MM**  
MARC MARTÍ

BARCELONA MADRID VALÈNCIA  
**IMPRESSIONEM LES TEVES IDEES**



www.badagres.com

 **badagres**

**BON  
NADAL**

I FELIÇ 2023



**BADAGRES  
COMPROMÈS**

Badagres patrocina  
l'equip de futbol adaptat  
de l'AEB BADALONES