



Ricky vuelve al Olímpic, por una buena causa

 **Famosos** \_pág 10



La capital metropolitana del café tostado

 **L'Hospitalet** \_pág 6



Nuevo centro de oportunidades en el Besòs

 **Santa Coloma** \_pág 6

redaccion@lomejor.cat · publicidad@lomejor.cat

22 de julio de 2022 · número 86

# lomejor



**Sólo noticias en POSITIVO**

Depósito Legal B23386-2018



**Catalunya** \_pág 4

## Escuela gratis para los niños de 2 años

**La Generalitat garantiza la escolarización gratuita en los centros infantiles públicos**



 **ASSESSORIA VIA JÚLIA**  
DES DE 1963

Más información en el interior

*Esta campaña, más que nunca, estamos cerca de ti*



Ejercicio 2021

 **CAMPAÑA RENTA 2021**

Confía en un Profesional Titulado.  
 **APTCCB**

**Si has estado en ERTE ¡estás obligado!**

**59**  
anys  
1963-2022

Oficinas Centrales · Via Júlia, 61 · 08042 Barcelona · Tel. 933 506 400  
Delegación · Via Júlia, 46 · 08016 Barcelona · Tel. 935 210 640

www.VIAJULIA.COM

Síguenos en:    



# ESPERIT METROPOLITAN



METROPOLITAN  
SPORT CLUB & SPA



### LAS ARENAS

C.C. Arenas de Barcelona  
3ª Planta · 93 426 00 76

### GALILEO

Galileo, 186 · 93 490 50 40  
(Al costat d'Av. de Madrid)

Inscripció online

[www.clubmetropolitan.com](http://www.clubmetropolitan.com)

BARCELONA (7) · MADRID (4) · ZARAGOZA (2) · BILBAO (2) · SANTANDER · SEVILLA · GIJÓN · VIGO · LA CORUÑA · SAN SEBASTIÁN · NIZA

# Ayudas directas para promover la escolarización

La Generalitat aprueba **ayudas públicas** para **guarderías** y **escoles bressol**

Los **alumnos de 2 años** podrán acceder gratuitamente a los **centros públicos**



## Educación

La Generalitat ha aprobado la escolarización gratuita para las familias con niños de dos años, la edad correspondiente al nivel Infantil 2 (I2) de las guarderías, el previo al ingreso obligatorio, P3. Es una medida vital para aquellas familias que tienen que trabajar y no tienen con quién dejar a los menores.

Además, la iniciativa no es flor de un día porque el Departament también ha puesto sobre la mesa un plan económico que garantiza la financiación del proyecto durante los próximos años.

El acuerdo garantiza la gratuidad de la cuota de escolarización del curso en las llars d'infants de titularidad de la Generalitat que abonan las familias, mediante la financiación de dicha cantidad por medio de la administración pública.

Hay que recordar que la inscripción en la guardería no es en ningún caso obligatoria, pero está demostrado que aporta beneficios, como la socialización o el desarrollo de la personalidad.

### **PÚBLICAS Y MUNICIPALES**

Al mismo tiempo, se garantiza la gratuidad de la cuota de escolarización del curso I2 que abonan las familias de las escuelas bressol y llars de infants de ti-

tularidad municipal, una cantidad cercana a los 1.600 euros anuales, y que también asumirá la Generalitat.

Respecto a las familias que llevan a sus hijos a guarderías de titularidad privada, estas podrán acceder a una convocatoria pública de ayudas directas especialmente dirigida, con un límite de 800 euros por cada alumno y curso, y otros 800 adicionales para alumnado considerado vulnerable. **\_lomejor**



Atenció psicològica via telemàtica

**Psicoterapeuta Col·laboratiu i Dialògic**  
**Psicòleg**



Depressió, Ansietat, Estrès  
Dificultats de relació

Visites concertades dimarts i divendres

[www.javiercentol.com](http://www.javiercentol.com)

  **625 522 561**

**Numància, 52-54 Entresòl 4t**



# Nuevo centro diurno para personas sin techo

La **Fundación Llegat Roca i Pi** pone en marcha el centro Folre, que acogerá a **35 personas en situación de vulnerabilidad**



## Badalona

Badalona cuenta con un nuevo centro social, Folre, dedicado a la atención de personas en situación de sin techo. El local, ubicado en la calle Dos de Maig, 16 es propiedad de la Fundación Llegat Roca i Pi y dispone de una gran sala polivalente para favorecer la relación de los residentes y un espacio de información,

asesoramiento y servicios para cubrir las necesidades básicas de las personas usuarias: almuerzo, higiene, lavandería, ropero, etc.

En Folre trabaja un equipo de 4 profesionales formado por educadoras, trabajadoras e integradoras sociales, y 13 personas voluntarias, siempre con el objetivo de recuperar a estas personas vulnerables y que se sientan partícipes del proyecto. Todo esto se hace coordina-

damente con los servicios sociales del Ayuntamiento de Badalona y otras entidades. Precisamente Mijail Acosta, director de la Fundación Llegat Roca i Pi ha remarcado "la importancia en Badalona del trabajo coordinado entre entidades sociales, que permite impulsar alianzas para hacer realidad proyectos como el nuevo centro Folre, en este caso, para acompañar a personas sin hogar". **\_lomejor**

## Las casernas se convertirán en equipamientos públicos

### Sant Andreu

Los vecinos de Sant Andreu se han librado de albergar un tanatorio y, por el mismo precio, ganarán un espacio de 6.000 m2 para equipamientos. Este es el resultado del convenio firmado entre el ayuntamiento y Serveis Funeraris de Barcelona-Mémora.

El espacio en cuestión corresponde a las famosas Casernes de Sant Andreu, ubicadas en la esquina entre el paseo de Santa Coloma y la calle Gran de Sant Andreu. En total, forman una amplia superficie de 1.984,93 m2 y 6000

m2 de techo edificable. Un espacio muy aprovechable para las necesidades de los barrios.

El acuerdo consiste en una permuta de terrenos. El ayuntamiento se queda con los de Sant Andreu y cede a Mémora un solar público en la Zona Franca (Potosí, 1-3), donde construirá el tanatorio que tenía previsto en Sant Andreu.

Los vecinos del barrio se han mostrado contentos con el cambio y esperan que entre los nuevos equipamientos públicos previstos en la zona se incluyan pisos de alquiler asequible para que los jóvenes no tengan que abandonar el barrio para independizarse. **\_lomejor**



### Sant Martí

## Placas fotovoltaicas en el instituto

Oímos hablar mucho de comunidades energéticas, organizadas para compartir instalaciones de energías renovables. Pero no hay que salir de la ciudad para examinar casos de éxito. En torno al Institut Quatre Cantons del Poblenou ha nacido un proyecto de comunidad urbana muy interesante. Las placas ubicadas en el centro educativo no solo abastecen a este espacio sino también a varios edificios municipales cercanos e incluso a una treintena de vecinos que viven a menos de 500 metros del instituto.



### Besòs Maresme

## Los adultos ya pueden volver a la escuela

El barrio tendrá de nuevo una escuela de adultos, después de que el centro se trasladara en 2014 al Poblenou. La marcha supuso un trastorno para el vecindario, que lleva todo este tiempo reclamando un centro más cercano. Finalmente, ayuntamiento y Consorci d'Educació han acordado abrir un nuevo centro, aunque todavía no han concretado la ubicación. Está comprobado que la formación para adultos promueve el desarrollo del entorno y proporciona mayor bienestar, salud e incluso ocupabilidad.

# MITJANS DE PROXIMITAT, PERIODISME D'ALTA FIDELITAT.



Perquè a l'AMIC som fidels als mitjans de proximitat professionals i de qualitat, propers a la gent i compromesos amb el bon periodisme. Això és el que ens ha portat a fer 25 anys comptant amb la confiança de 500 mitjans i amb la fidelitat dels lectors; els coneixem bé i treballem per oferir-los la informació més rigorosa de la seva comunitat. Alta fidelitat, perquè estimem la premsa, perquè estimem la gent.

associació  
de mitjans  
d'informació  
i comunicació

**amic**25 anys



## Más formación y mejores oportunidades en Besòs

El **Centre de Formació Marie Curie** ofrece cursos a vecinos de **Santa Coloma, Badalona y Sant Adrià**



### Santa Coloma

Los municipios de Badalona, Sant Adrià, Barcelona y Santa Coloma cuentan con un nuevo servicio de formación para personas que se encuentren en paro. Está ubicado en el punto de intersección, más o menos, el antiguo Hospital de l'Esperit Sant. En concreto, en el pabellón B. Reunirá toda la oferta formativa que el ayuntamiento ofrece a través de Grameinpuls y se espera que lo utilicen muchos vecinos cercanos. Se trata del Centre de Formació Marie Curie.

Como decíamos, el centro reunirá la oferta formativa que hasta ahora se impartía en el CFT y en la Ginesta, ambos gestionados por Grameinpuls. En total, unos setenta cursos con certificado de profesionalidad de niveles 1, 2 y 3 de los ámbitos de administración y gestión, agraria, electricidad y electrónica, energía y agua, informática y comunicaciones, instalación y mantenimiento, medio ambiente y servicios. En un futuro se ofrecerán nuevas especialidades formativas vinculadas a la gestión de datos. Cada año pasarán unos mil alumnos por el centro. **\_lomejor**



## La capital metropolitana del café tostado

La empresa barcelonesa **Syra Coffe** acaba de inaugurar **una nave de tueste** en la calle Femades

### L'Hospitalet

El éxito del Districte Cultural convirtió l'Hospitalet en la capital de la creatividad. El impulso a la Fira de Barcelona Gran Vía lo convirtió en capital económica, con permiso de Barcelona. Ahora la ciudad huele mucho a café después de que Syra Coffee haya inaugurado una nave de tueste en la calle Femades, 28. 1000 m2 para democratizar el café.

Por lo menos esa es la intención de Yassir Raïs, fundador de Syra Coffee: «queremos democratizar el buen café,

de manera exponencial y sostenible, y ahora necesitábamos mudarnos a un nuevo espacio, más amplio y que nos permitiera seguir creciendo». Y sigue: «Mudamos a esta nueva nave nos permite tener un espacio dedicado a la formación de los baristas y poder crear grandes profesionales y apasionados del mundo del café».

Syra Coffee nació en Barcelona en 2015, y actualmente ya cuenta con 15 tiendas por toda la ciudad. El negocio avanza muy rápidamente y recientemente ha aterrizado en Madrid con la apertura de 4 locales. **\_lomejor**

## Paula y Clara, las mejores voces del Baix Llobregat

### Cornellà

Un total de catorce aspirantes, siete jóvenes y siete adultos, han participado en la final de la edición de 2022 de La Veu de Cornellà, un concurso popular de canto que cada año, salvo pandemias, convoca a solistas no profesionales para que puedan lucir sus habilidades. El gran día fue el pasado 15 de mayo y dos chicas fueron las grandes ganadoras: Paula Rodríguez en la categoría de adultos y Clara López en la de jóvenes. Cada una se llevó un buen aplauso, el orgullo de la victoria y 500 eurazos.

El jurado, formado por personas vinculadas al mundo de la música y a la ciudad, también destacó en la categoría de adultos a Ángela Prieto y Emma García, y en la de jóvenes a Ana Deyes y Jordi Flores. Entre los jueces había Levi Díaz, ganador de la primera edición; Maria del Mar Humanes, cantante y profesora; Enric Gavaldà, productor musical y Ariadna Tortosa, concursante de OT.

La primera edición de se celebró en 2019 y la ganaron Ruth Jové y Levi Díaz. La primera se está abriendo paso como cantante y el segundo pasó por La Voz Kids y representó a España en la última edición de Eurojunior. **\_lomejor**



**Hotels que són autèntiques joies**  
*Coneix l'Especialització Monument*

**La Casa dels Barris**

**espai línia**

Girona, 52  
 Dreta de l'Eixample

**B<sup>NHH</sup>**  
 Gremi d'Hotels de Barcelona

Ajuntament de Barcelona

**GERMANS HOMS**  
 DES DE 1852

**LLOGA 3 DIES I PAGA'N NOMÉS 2**

**Tarifa caps de setmana**  
 Lloga la màquina un divendres i torna-la dilluns, pagant només 2 dies.

LLOGA ONLINE  
[www.homs1852.com](http://www.homs1852.com)

**DIY D'HOMS**  
 DO IT YOURSELF, FES HO TU MATEIX!

**3x2**  
 CAP DE SETMANA

Francesc Layret, 10 Mataró · 93 754 19 31 · info@homs1852.com · [f](#) [in](#) [t](#) [v](#) @homs1852



# Primer bloque de viviendas cooperativas sólo de alquiler

La **Cooperativa Obrera de Viviendas del Prat** es la promotora de un proyecto que ofrecerá **101 contratos de alquiler asequible**



## El Prat de Llobregat

El municipio será el primero de Catalunya en promover un bloque de viviendas en régimen de cooperativa, pero con la particularidad que los 101 pisos serán de alquiler. La Cooperativa Obrera de Viviendas es la entidad promotora, que empezará en breve a construir el edificio en el número 112 de la Avinguda 11 de Setembre. Además de las viviendas, contará con 112 aparcamientos, 69 trasteros y dos locales en planta baja.

### UN MODELO PIONERO

El modelo de cooperativismo de alquiler es pionero en Catalunya. La diferencia es que permite acceder a la vivienda sin necesidad de hacer una inversión inicial y facilita la movilidad de los residentes en caso de que tengan que trasladarse

a otra ciudad. La vivienda cooperativa tiene una amplia tradición en Catalunya, pero habitualmente se promueve en régimen de cesión de uso, una modalidad a caballo entre el alquiler y la propiedad.

Los contratos tendrán una duración mínima de 10 años y serán indefinidos para la gente mayor. Sus derechos estarán garantizados en calidad de socios de la Cooperativa, propietaria del bloque, aunque no del solar, que es de titularidad pública. Precisamente este detalle es clave para la viabilidad de la iniciativa. El ayuntamiento ha cedido el suelo a la cooperativa, cosa que ha evitado que la organización tenga que pagar un elevado precio de mercado de los terrenos.

Las personas interesadas en solicitar alguno de los pisos pueden dirigirse a la Cooperativa Obrera de Viviendas para solicitar información. **\_lomejor**

## la Barcelona desconeguda



La Casa  
dels **Barris**

**espai línia**

Girona, 52  
Dreta de l'Eixample





# CLAVIS GRUP

ASESORES INMOBILIARIOS

NO TE DEJES ENGAÑAR... SOMOS EL CAMINO  
**MÁS RÁPIDO**  
HACIA TU NUEVO  
**HOGAR**

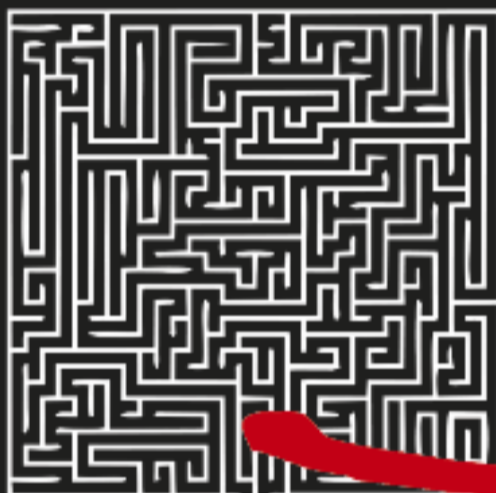

## VALORACIONES GRATUITAS



VIA JULIA 179, LOCAL  
TEL 93 002 15 25



CALLE JOAQUIM VALLS 93  
TEL 617 84 07 51



C/PABLO IGLESIAS 32  
TEL 93 535 32 45

DE LA MANO DE **BILANX** TE OFRECEMOS NUESTROS SERVICIOS EXCLUSIVOS  
ABOGADOS Y ASISTENTES ASOCIADOS  
ASESORIA FISCAL ASESORÍA CONTABLE ASESORÍA LABORAL SERVICIOS JURÍDICOS



@CLAVISGRUPINMOBILIARIA



@CLAVISGRUPINMOBILIARIA



@CLAVISGRUP

WWW.GRUPCLAVIS.COM



# Ricky Rubio vuelve a l'Olímpic por una muy buena causa

El jugador de baloncesto lidera un bonito acto en Badalona en favor de la **detección precoz del cáncer de pulmón**



## Badalona

Tras otra larga temporada en la NBA-Ricky Rubio volvió a casa, temporalmente, por un buen motivo. Asistió en directo al partido de cuartos de final de la Lliga ACB de Baloncesto entre el Joventut y el Lenovo Tenerife. Pero no se conformó con ser espectador. Durante el descanso aprovechó la ocasión para liderar una acción interactiva con el público que tenía un mensaje muy concreto y muy importante: fo-

## Rubio advirtió a los espectadores sobre el riesgo del cáncer de pulmón

mentar la concienciación del personal respecto a la detección precoz del cáncer de pulmón.

### PRÁCTICAS DE LENGUA

La cosa fue así. El 20% de los asistentes al partido contabas con unos aplaudidores que mostraron animadamente durante el descanso, cuando lo pidió de Ricky. Un 20%, y ese es precisamente es el porcentaje de diagnósticos tempranos de cáncer de pulmón que se detectan normalmente en las campañas de prevención.

Como explicó públicamente el jugador: «El cáncer de pulmón es un cáncer muy letal y si se consigue diagnosticar en un estado precoz se pueden salvar muchas vidas». El objetivo, muy a tono con el deporte, es «ganar el partido a tiempo» contra uno de los cánceres con mayor mortalidad. **\_lomejor**

GERMANS  
HOMS  
DES DE 1852

## LLOGA 3 DIES I PAGA'N NOMÉS 2

**Tarifa caps  
de setmana**

Lloga la màquina un divendres i torna-la dilluns, pagant només 2 dies.

LLOGA ONLINE  
[www.homs1852.com](http://www.homs1852.com)

**DIY**  
D'HOMS

DO IT YOURSELF, FES HO TU MATEIXI

# 3x2

**CAP DE SETMANA**



**Esta campaña,  
más que nunca,  
estamos  
cerca de ti**



Ejercicio  
**2021**



**Documentación necesaria** para la confección de su Declaración de la Renta (Ejercicio 2021)

- Borrador de la Renta/Datos fiscales**  
Enviado por la **Agencia Tributaria** (en caso de haberlo recibido) Este documento permite prescindir de los certificados de empresa, bancos, etc.
- Declaración de la Renta y Patrimonio** del año pasado.
- Certificados** de rendimientos del trabajo, baja por enfermedad, desempleo, pensiones (jubilación, viudedad, invalidez...) y otras retribuciones del trabajo.
- Certificado de **Minusvalía**.
- Certificados de las **cuentas bancarias** con intereses y retenciones, dividendos de acciones y otros rendimientos del capital.
- Recibos de I.B.I. (Contribución)**  
De las viviendas, fincas rústicas y urbanas, solares.
- Letras**, recibos de **Hipotecas**, y además, gastos de compra correspondientes a la vivienda habitual.
- Facturas Oficiales** de Obras de reforma en su vivienda.
- SI HA VENDIDO UNA CASA, PISO, LOCAL, PARKING**, etc. la **escritura de venta, la escritura de compra o adquisición por herencia, donación**, etc. los gastos de adquisición (impuestos, notario, registro, etc.) la **plus-valía municipal pagada** y si la hubiera, la **factura de la comisión de la agencia inmobiliaria**.
- INFÓRMENOS** si ha realizado una **Dación en Pago**.
- Justificantes**  
Aportaciones a planes de pensiones y jubilación.
- Contrato y Recibos de alquiler** de la vivienda habitual del año 2021 (según requisitos)
- DNI y datos personales**  
De los contribuyentes y familiares que convivan con los mismos.
- Plan PIVE**, si ha recibido algún tipo de ayuda por la compra de un automóvil debe incluirse en la declaración.
- Ayudas para compra o alquiler** de vivienda. Se deben declarar las ayudas recibidas de la Generalitat por estos conceptos.

**Si has estado en ERTE ¡estás obligado!**

**Particulares, Autónomos o Empresas**  
**Si aún no eres cliente, ¡es el momento de conocernos!**  
**Puedes encontrar toda la información relacionada con la renta en nuestra web [www.viajulia.com](http://www.viajulia.com)**

**Honestidad y servicio, nuestro valor desde 1963**

GESTIONS NOTARIALS · GABINET D'ADVOCATS · ASSESSORAMENT I GESTIÓ D'EMPRESES I PARTICULARS  
ASSESSORAMENT I CONTRACTACIÓ D'ASSEGURANCES · IMMOBILIÀRIA · ADMINISTRACIÓ DE FINQUES

Oficinas Centrales · Via Júlia, 61 · 08042 Barcelona · Tel. 933 506 400  
Delegación · Via Júlia, 46 · 08016 Barcelona · Tel. 935 210 640



[WWW.VIAJULIA.COM](http://WWW.VIAJULIA.COM)



registre d'agents immobiliàries de Catalunya · al·cei 0268-1247





Creu Roja

# UCRAÏNA

## ENS NECESSITA

COL·LABORA-HI



[www.cruzroja.es](http://www.cruzroja.es)



**BIZUM** al **33512**



Envia **SMS** amb la paraula **UCRANIA** al **38088** i dona **3€\***



**900 104 971**

### TRANSFORMA LA TEVA APORTACIÓ



**5€** Manta (individual)



**33€** Set cuina (5 persones)



**20€** Tendals plàstics 4 x 6 metres

\* L'import íntegre (3€ IVA ínc.) del missatge es destinarà a Creu Roja Espanyola. (Movistar, Vodafone, Orange, Yoigo, Euskaltel).  
Att. client 900 104 971 donatius@cruzroja.es. Pol. Prot. dades  
[www.cruzroja.es](http://www.cruzroja.es) Imatge: Maksym Trebukhov / Ukrainian Red Cross Society





## Todos los datos del mundo pasan por el Besòs

### Sant Adrià

Mientras avanza el gran proyecto digital audiovisual en las Tres Chimeneas, nuevas empresas se instalan en el área del Besòs. El último caso es el de la compañía de centros de datos Interxion, que ha comprado un terreno en Sant Adrià para construir un nuevo hub de conectividad que servirá para reforzar su presencia en el mediterráneo.

Barcelona es clave para esta empresa de capital americano que se dedica a facilitar la conexión a Internet y la

circulación de datos por el mundo. Actualmente Interxion ya cuenta con instalaciones en ciudades tan importantes como Marsella, Atenas, Zagreb y Madrid. Y ahora, Sant Adrià, se une a este selecto club.

La ventaja del Besòs es que es un lugar estratégico para proporcionar acceso rápido y directo a los principales cables submarinos por los que circulan los datos de continente a continente por todo el mundo. A efectos prácticos, esto significa ampliar el servicio a más personas y aumentar la velocidad de circulación de datos. **lomejor**

### Cornellà

#### Dos bibliotecas pioneras en el Baix

Desde este verano el municipio de Cornellà cuenta con dos nuevos equipamientos culturales y educativos: se trata de la biblioteca Teresa Pàmies, en Almeda, y la biblioteca Clara Campoamor, en Font Santa-Fatjó. Más allá de ser espacios de lectura también ofrecerán actividades cívicas, formativas y servicio de aulas de estudio las 24 horas. Ambas bibliotecas se incorporarán a la amplia red de centros bibliotecarios del municipio a la que ya pertenecen las populares Central de Cornellà, Marta Mata y la de Sant Ildefons.

#### CONEXIÓN WI-FI

Los dos nuevos centros culturales disponen de recursos de última generación, como salas de ordenadores y conexión wi-fi para garantizar el acceso a las nuevas tecnologías a toda la población. Pero ahí no queda la cosa. Una de las novedades que incluyen los dos nuevos edificios es la incorporación de bucles magnéticos en los tableros y las salas polivalentes para facilitar la escucha a las personas que lleven audífonos o algún dispositivo similar. Un elemento que multiplica la accesibilidad del equipamiento.

#### SERVICIO 24 HORAS

Otra sorprendente novedad es el servicio 24 horas, pensado para estudiantes, y su forma tecnológicamente pionera de regularlo. Porque se trata básicamente de autoregulación, mediante la aplicación digital de seguridad ciudadana M7. Para acceder al espacio se tendrá que descargar y darse de alta. Así se obtendrá un código QR que permite el acceso al recinto directamente, sin necesidad de vigilancia extra. **lomejor**

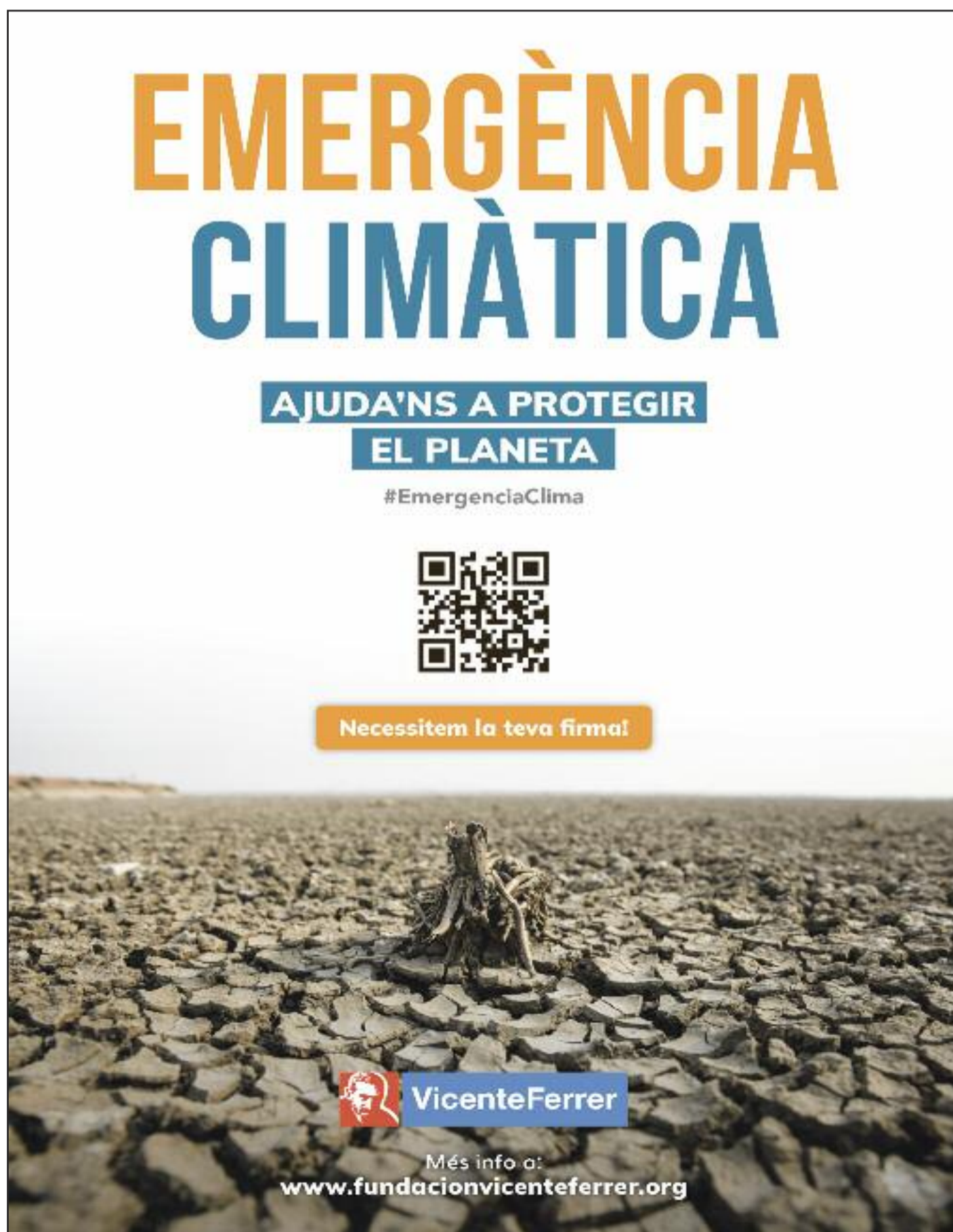

# EMERGÈNCIA CLIMÀTICA

AJUDA'NS A PROTEGIR EL PLANETA

#EmergenciaClima



Necessitem la teva firma!

 **Vicente Ferrer**

Més info a:  
[www.fundacionvicenteferrer.org](http://www.fundacionvicenteferrer.org)



# Campus 2022

## el campus de la nova era

A Espaimar us oferim un campus per a totes les edats!

de 4 a 6 anys

**CAMPUS DE MAR KIDS**

de 7 a 13 anys

**CAMPUS DE MAR**

de 14 a 18 anys

**CAMPUS DE MAR TEENS**

**Horari matí**

(9h a 14h)

**158 € - 126€ abonats**

**Tot el dia**

(9h a 17h amb dinar inclòs)

**235 € - 223,50€ abonats**

\* Preu per setmana

**Servei d'acollida de 8h a 9h**

Tota la setmana **10€**

Esporàdic **3€**

VELA

PADDLE SURF

PATÍ CATALÀ

SURF

CAIAC

BODYBOARD

TALLERS

SNORKEL

WINDSURF

SKATE

**+mar**

**ESPAIMAR**  
Club Natació Badalona



Eduard Maristany 1  
08912 BADALONA  
+34 633 70 51 85

[espaimar\\_cnb](#)

[espaimarcnb.com](mailto:espaimarcnb.com)

[info@espaimarcnb.com](mailto:info@espaimarcnb.com)

# Badalona se lleva un premio europeo por reciclar aceite

La campaña **D'oli a la pica, ni mica**, en la que han participado los restaurantes de la ciudad, es **la mejor iniciativa de reciclaje**



## Badalona

La ciudad de Badalona destaca por muchos motivos, pero hay uno que la ha situado líder en Europa. Algo tan sencillo y tan importante como reciclar aceite. La campaña pública, promovida por el ayuntamiento, «D'oli a la pica, ni mica» ha merecido el XIII Premio Europeo de Prevención de Residuos, en la categoría de Administraciones Públicas. Un premio a la iniciativa, pero, sin duda, también un premio a la colaboración ciudadana en algo muy importante.

### LA FORQUILLA

Esta propuesta nació con la intención de concienciar a la ciudadanía sobre el impacto que tiene el aceite doméstico y promover el reciclaje y una mejor gestión. Así, y gracias a la agru-

pación de restaurantes La Forquilla, se eligieron 32 establecimientos como puntos de recogida. Los usuarios tenían, además, un aliciente. A cambio de traer al restaurante su aceite reciclado recibían una pastilla de jabón elaborado precisamente con aceite reciclado, y producida por una entidad local. Un buen ejemplo de como la economía circular puede mejorar un poquito el mundo, si la promovemos.

### INICIATIVA INSPIRADORA

Por su originalidad y su buen funcionamiento la Agència Catalana de Residus eligió a la campaña de Badalona como una de las candidatas al premio europeo. «Iniciativas como esta nos inspiran y hacen que Catalunya gane el prestigio que se merece a escala europea», ha dicho Isaac Peraire, el director de la agencia. **\_lomejor**

publicidad@lomejor.cat

# lomejor

El primer semanario del àrea metropolitana

# Sólo noticias en POSITIVO

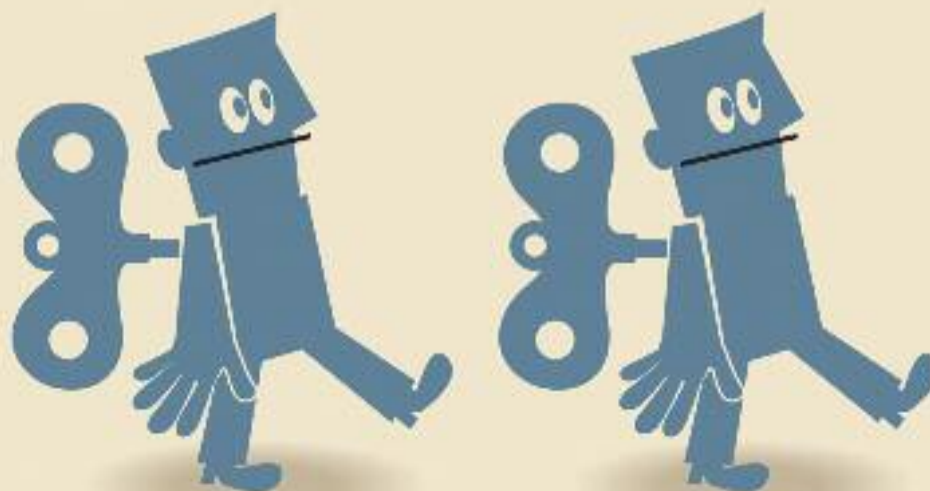
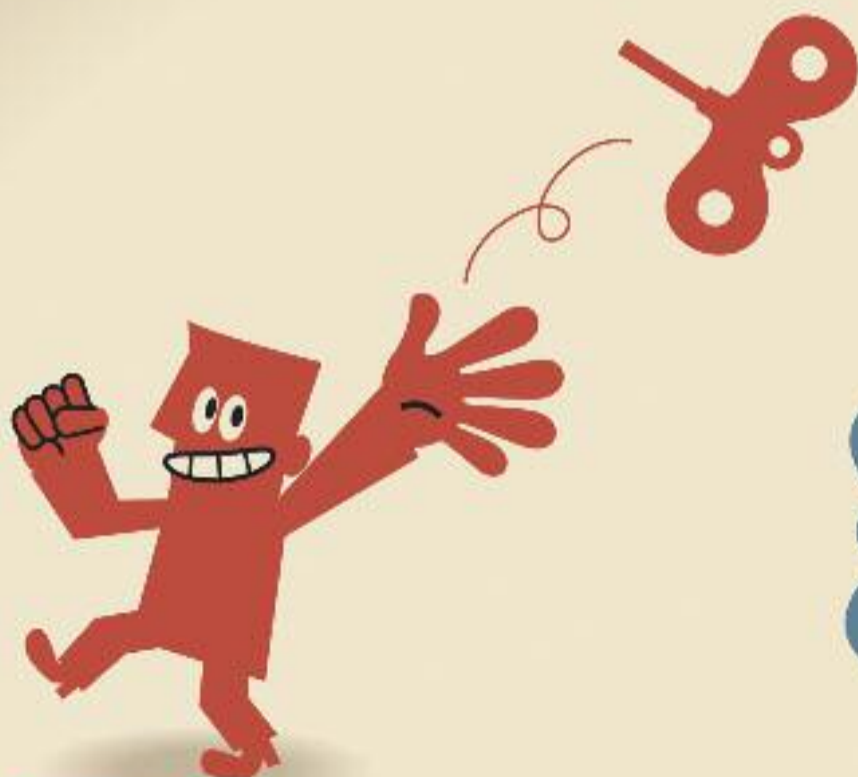

lomejor

El periódico para los que no leen periódicos



Tenim cura de  
qui tu més estimes  
com tu més  
t'estimes.



## ELS NOSTRES VALORS



### CONFIANÇA

Creiem en els altres.  
Volem estar oberts i compartir  
de manera espontània.



### ACTITUD POSITIVA

Valorem cada individu.  
Sabem relativitzar, somriure i  
prendre'ns la vida positivament.



### MILLORA CONTÍNUA

Procurem constantment avançar,  
innovar i aprendre de l'experiència.



### BENEVOLENCIA

Acompanyem els nostres residents,  
els escoltem i els donem suport  
en qualsevol circumstància.



### SATISFACCIÓ DELS RESIDENTS

El nostre objectiu sempre serà el benestar  
dels nostres residents en el dia a dia.



109 llits



Jardins exteriors



Pàrquing



Cuina interna



Perruqueria



Rehabilitació



Sala Snoezelen



10 places de  
centre de dia



Servei sanitari  
continuat



Sala d'estar



Carrer Natzarret 16, 08035 Barcelona

**93 434 30 95**

tsocial@santgenis.emera-group.es  
www.emera-group.es