Isabel Coixet estrena una nueva película

Famosos_pág 10

Se reactiva la unión de las líneas de metro

Santa Coloma_pág 4

LA BOTIGA

'La Botiga', premiada por su responsabilidad

El Prat_pág 6

redaccion@lomejor.cat · publicidad@lomejor.cat 20 de noviembre de 2023 · número 101

Depósito Legal B23386-2018

lomejor

Sólo noticias en POSITIVO

Economía _pág 3

Catalunya apuesta por la tecnología útil a la sociedad

La Generalitat invierte 375 millones en proyectos sociales y en innovaciones dirigidas a mejorar la calidad de vida

NOU DISSENY DE:
TARSILA SCHUBERT
POSA'T LA GORRA
PELS INFANTS I ADOLESCENTS AMB CÀNCER
i mira més enllà!
3 DE DESEMBRE 2023
AL POBLE ESPANYOL
AMB LA GORRA,
L'ENTRADA GRATUÏTA A LA FESTA

Más de 300 millones para proyectos sociales

La Generalitat invertirá en 765 infraestructuras y proyectos sociales

El dinero procede de los fondos europeos Next Generation

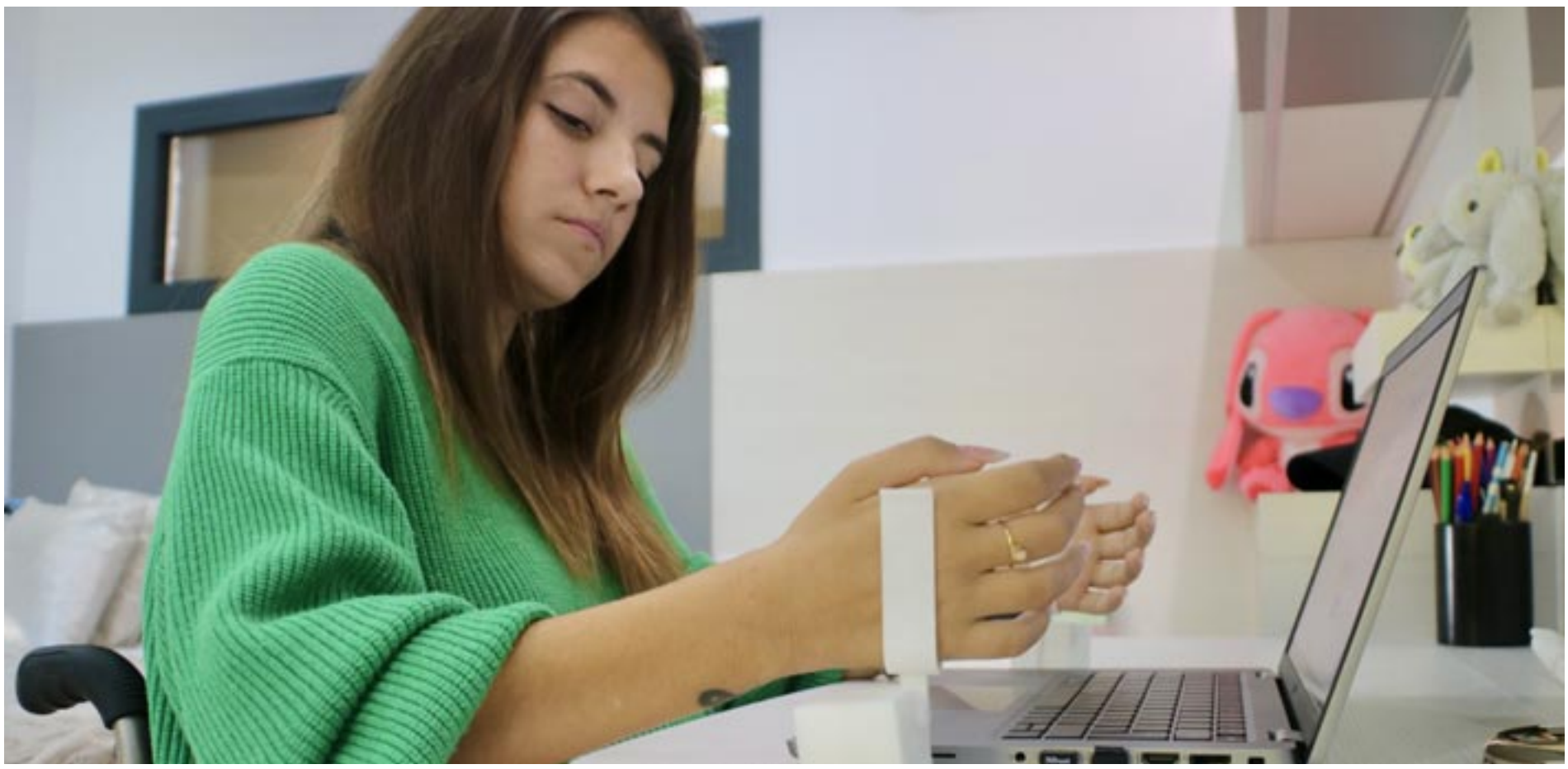

Economía

El Govern ha aprobado una inversión de 375 millones de euros, procedentes de los fondos europeos Next Generation de la UE, en 765 infraestructuras y proyectos sociales hasta 2026. El plan de recuperación, nacido después de la crisis de la Covid-19 con el objetivo de dinamizar la economía, permitirá construir tres residencias y centros de día dirigidos a personas mayores y también siete centros Barnahus para atender a niños que hayan sido víctimas de abusos sexuales.

En innovación, uno de los proyectos que se financiará es el de la Fundación iSocial, con innovaciones como los punteros para teclear el ordenador de Anna, una chica sin movilidad en los dedos a causa de un accidente.

Durante la presentación de la inversión, el presidente de la Generalitat, Pere Aragonès, destacó que los cerca de 400 millones de los fondos europeos no tienen precedentes: “Es la inversión más importante en el ámbito social en la historia de Cataluña”.

Entre los 765 proyectos, hay algunos surgidos de la propia Generalitat y también iniciativas impulsadas por el mundo local o por entidades del tercer sector, centros de investigación y otros agentes sociales.

ÁREA METROPOLITANA

En concreto, en la *vegueria* de Barcelona, formada por el Baix Llobregat, el Barcelonés, el Maresme, el Vallès Occidental y el Vallès Oriental, la Generalitat tiene previsto invertir algo más de 150 millones de euros en un total de 233 proyectos._lomejor

Se reactiva la unión de las líneas L9 y L10 de metro

La línea de transporte L9 registra actualmente 23 millones de viajeros y podría llegar hasta los 113 millones de usuarios después de la unión

Barcelonès Nord

La Generalitat inició el 8 de noviembre los trámites para la conexión ferroviaria entre los ramales de la L9 y L10 norte con el tramo central de la L9 desde La Sagrera. Los trabajos tienen una duración total prevista de 46 meses y un coste de 20,3 millones. Actualmente, el trazado de ambas líneas hasta La Sagrera transcurre por un tramo de túnel que en un futuro será el de la L4 en la prolongación, cuando la totalidad de la L9 entre en funcionamiento.

CAMP DEL FERRO

Durante los primeros 30 meses, se preparará la infraestructura para la acometida ferroviaria y en los 16 siguientes se tapará el pozo y se adaptará la parte superior del pozo para usos públicos. En la superficie, el Ayuntamiento de Barcelona tiene previsto recuperar el campo de fútbol del Camp del Ferro.

Desde La Sagrera, el túnel llega actualmente hasta Lesseps y la tuneladora está trabajando desde la parte sur, donde ya ha superado la estación de Sarrià para también llegar a Lesseps, previsiblemente a finales de 2024. La L9 del metro registra actualmente 23 millones de viajeros._lomejor

El futuro pasa por las comunidades energéticas

El Prat

La Diputació de Barcelona destinará 1,3 millones de euros para crear nuevas comunidades energéticas en la provincia. La nueva Oficina d'Impuls de Comunitats Energètiques gestionará el presupuesto y asesorará a los municipios interesados en crear comunidades.

Aparte de informar a los ayuntamientos sobre las ayudas económicas disponibles, les apoyará en la presentación de solicitudes y les asesorará en la redacción de ordenanzas. También facilitará a los entes locales recursos informativos y formativos para que los vecinos y vecinas conozcan qué son las comunidades energéticas, el beneficio local que conllevan y el papel de la ciudadanía en la transición hacia la descarbonización energética.

El programa de ayudas se ha presentado en El Prat, referente en este campo gracias a dos iniciativas pioneras: la Casa de l'Energia, un espacio de asesoramiento, y Energia del Prat, una comunidad que con liderazgo municipal suma agentes de toda la ciudad para compartir con hogares y comercios la energía limpia, local y económica generada en los tejados. _lomejor

Gavà

Premio por garantizar la economía circular

Gavà Circular, la estrategia impulsada por el ayuntamiento en colaboración con Aigües de Barcelona y Cetaqua, ha sido distinguida en los V Premios BASF de Economía Circular con un accésit en la categoría de mejor iniciativa pública. Estos galardones, convocados por el grupo BASF y el Club de Excelencia en Sostenibilidad, reconocen proyectos o investigaciones basados en la economía circular que contribuyan de forma sustancial al desarrollo de la competitividad, poniendo el foco en la sostenibilidad.

L'Hospitalet

La cultura romaní reivindica su lengua

La cultura romaní ha aprovechado el Día Mundial de la Lengua Romaní para reivindicar, en diferentes puntos del área metropolitana, su lengua como testigo de la existencia, la historia y la identidad de este colectivo. Uno de los espacios donde se ha reivindicado es en la escuela Gornal de l'Hospitalet donde desde 2018 se ofrecen clases fuera de currículum de inglés y romaní. Las imparte Marinela Isuf, que tiene el romaní como lengua materna. "El objetivo del proyecto es recuperar la lengua, especialmente para las nuevas generaciones", explica Iusuf.

Via Júlia
ASSESSORS

VIA JÚLIA 60 ANYS 1963 - 2023

Honestidad y servicio, nuestro valor

Gabinete de Abogados
Separaciones · Divorcios · Accidentes · Indemnizaciones
Despidos · Sociedades · Contratos mercantiles
Reclamaciones de cantidad · Recursos administrativos
Trámites de extranjería: *Cartas de invitación, permisos de residencia y trabajo, agrupaciones.*

Asesoramiento y Gestión de Empresas y Particulares
Creación de empresas · Laboral y Seguridad Social
Impuestos - Hacienda · Planificación fiscal
Constitución de sociedades · Inspecciones
Extranjería · Permisos de apertura
Declaraciones de renta, patrimonio...

Administración de Fincas
Gestión arrendamientos *(Pisos, locales...)*
Comunidades de propietarios · Tasaciones
Contratos de arras y arrendamientos
Tramitación hipotecas · Traspasos

Gestiones Notariales
Escrituras Compra-Venta · Testamentos
Herencias · Donaciones · Poderes
Constitución de sociedades · Actas de notoriedad
Capitulaciones matrimoniales

Asesoramiento y Contratación de todo tipo de Seguros
Hogar · Vehículos · Motocicletas · Convenios colectivos
Empresa · Arrendamientos · Pensiones
Responsabilidad civil · Seguro de comunidad

Inmobiliaria
Compraventa de inmuebles a nivel nacional *(Pisos, locales, parkings, naves...)* · Hipotecas Permutas · Arrendamientos
Promociones · Peritaje bienes y derechos inmobiliarios

Oficinas Centrales · Via Júlia, 61 · 08042 Barcelona
Telf. **933 506 400** · Fax 933 533 503

Delegación · Via Júlia, 46 · 08016 Barcelona
Telf. **935 210 640** · Fax 933 533 503

www.viajulia.com

Segueix-nos a:

registre d'agents immobiliaris de Catalunya aicat 0268-1247

Vía libre para la planta de generación de frío

La instalación permitirá ampliar en un centenar el número de edificios conectados a la tecnología

Sant Martí

El ayuntamiento ha dado el visto bueno a los proyectos ejecutivos para la captación de agua de mar y para la construcción de la tubería de retorno de agua de la futura planta de generación de frío que se va a construir en el barrio de Poblenou. Se trata de las primeras actuaciones necesarias para el inicio de las obras de la futura planta, la tercera de estas características que funcionará en la ciudad, que servirá para climatizar los edificios conectados a la red de calor y frío Districlima. Esta instalación cuenta con una inversión, para la primera fase, de 44,4 millones de euros y se prevé que las obras se inicien en 2024 y que el equipamiento entre en funcionamiento en 2025.

La nueva instalación permitirá ampliar en un centenar el número de edificios conectados a esta tecnología, que pasará de los 167 edificios actuales, a más de 240 al final de la concesión, en 2032. El consistorio estima que la superficie climatizada pasará de los 1.500.000 metros cuadrados actuales a los 2.496.494._**lomejor**

La mejor tienda de productos responsables

'La Botiga' del Prat, una de las mejores iniciativas de prevención de residuos y consumo responsable

El Prat

La Botiga, el proyecto de garantía alimentaria de El Prat ha recibido el premio Rezero 2023 de la Fundación Rezero que promueve acciones y políticas para avanzar hacia un modelo de consumo basado en el principio de residuos y emisiones cero.

Se trata de un proyecto impulsado por el ayuntamiento y gestionado por ABD en partenariado con Espigoladors, ante las situaciones de inseguridad alimentaria que sufren los colectivos más vulnerables. La iniciativa ha evolucionado hacia la autogestión, como fin último de modelo de gobierno, y se articula sobre dos grandes ejes: el social y el ambiental. En la tienda se encuentran productos provenientes del reaprovechamiento alimentario y el mercado local, prevaleciendo los ecológicos, de temporada y proximidad.

El proyecto quiere ser un espacio para el fomento de la alimentación saludable y, por tanto, basa sus criterios de selección en la calidad, en su impacto social positivo, y en su bajo impacto ambiental._**lomejor**

Un municipio de referencia en semiconductores

Viladecans

La empresa catalana Ideaded ha puesto en funcionamiento en Viladecans la mayor sala blanca de semiconductores de Europa en el ámbito privado. En total, ha invertido unos doce millones de euros en unas instalaciones de 7.000 metros cuadrados que acogen un laboratorio basado en una tecnología propia, en la que trabajan medio centenar de personas. La planta está preparada para fabricar cada año entre 5 y 20 millones de series cortas de chips, para los famosos e imprescindibles semiconductores.

Desde la nueva planta del Baix Llobregat, la compañía prevé dar respuesta a las demandas de clientes del sector retail, de la automoción y de las telecomunicaciones, si bien la digitalización focaliza a buena parte de los chips que desarrolla actualmente Ideaded.

El consejero de Empresa, Roger Torrent, ha alabado el proyecto de la firma catalana y ha asegurado que permite posicionar a Catalunya internacionalmente: "Una parte de la geopolítica se explica en función de dónde hay más capacidad productiva, y estar allí es determinante por la economía que viene"._**lomejor**

Demana cita prèvia al telèfon 93 395 03 11 o per whatsapp al 661 674 245

Si t'ho diuen, no t'ho creuràs!

Tot el material per a realitzar les teves reformes amb un finançament increïble!!!

A Badagres ho tens fàcil, a Badagres ho tens tot

Finançament de fins a 24 mesos sense interessos*

BADAGRES COMPROMÈS
Badagres patrocina l'equip de futbol adaptat de l'AEB BADALONES

*Finançament subjecte a l'aprovació de l'entitat financera corresponent

badagres

www.badagres.com

Más de 2.000 viviendas de alquiler social en 38 municipios

A lo largo de 2023 la Generalitat ha invertido 284 millones de euros en la promoción de pisos de alquiler social repartidos por diversas poblaciones del área metropolitana

Área Metropolitana

La Generalitat ha impulsado este 2023 la construcción directa de más de dos mil pisos de alquiler social, con una inversión de 284 millones. A través del Incasòl, se ha iniciado la construcción de viviendas en 36 municipios, principalmente del área metropolitana. Una de las promociones está en el barrio de Fondo, en Santa Coloma, desde donde la consejera Ester Capella ha resaltado el objetivo de la medida: "que el mercado de la vivienda deje de ser salvaje, para que todo el mundo pueda acceder en igualdad de condiciones".

ENCUENTROS SEMANALES

De las 2.155 viviendas impulsadas en 2023, hay 351 que están en obras, como las de Santa Coloma. Mientras, hay 964 en fase de redacción y 512 en programación, la fase previa a la redacción del proyecto. El resto, hasta llegar a la cifra final, más de 300, forman parte de convenios aprobados este año, pero se prevé que empiecen a desarrollarse durante 2024.

Según datos facilitados por la Generalitat, hay promociones en marcha en un total de 38 poblaciones: Barcelona, Badalona, Badia del Vallès, Begues, Blanes, Castellar del Vallès, Figueres, Granollers, Girona, l'Hospitalet de Llobregat, Igualada, Lliçà d'Amunt, Lloret de Mar, El Masnou, Mataró, Mollet, Montmeló, Olesa de Montserrat, Palausolità i Plegamans, Pineda, Polinyà, Reus, Ripollet, Rubí, Sabadell, Santa Coloma de Gramenet, Sant Adrià del Besòs, Sant Boi de Llobregat, Sant Pere de Ribes, Sant Sadurní d'Anoia, Viladecans o Vilafranca._lomejor

emera
RESIDÈNCIA PER A GENT GRAN
SANT GENÍS
Tenim cura de qui tu més estimes com tu més t'estimes.
ELS NOSTRES VALORS
CONFIANÇA
Creiem en els altres.
Volem estar oberts i compartir de manera espontània.
ACTITUD POSITIVA
Valorem cada individu.
Sabem relativitzar, somriure i prendre'ns la vida positivament.
MILLORA CONTÍNUA
Procurem constantment avançar, innovar i aprendre de l'experiència.
BENEVOLÊNCIA
Acompanyem els nostres residents, els escoltem i els donem suport en qualsevol circumstància.
SATISFACCIÓ DELS RESIDENTS
El nostre objectiu sempre serà el benestar dels nostres residents en el dia a dia.
109 llits
Jardins exteriors
Pàrquing
Cuina interna
Perruqueria
Rehabilitació
Sala Snoezelen
10 places de centre de dia
Servei sanitari continuat
Sala d'estar
emera
ESPAÑA
SANT GENÍS
Carrer Natzaret 16, 08035 Barcelona
93 434 30 95
tsocial@santgenis.emera-group.es
www.emera-group.es

Isabel Coixet sorprende a los críticos de cine tradicionales

La directora de Sant Adrià estrena Un amor, protagonizada por Laia Costa y Hovik Keuchkerian, una pareja incomprendida para muchos expertos

Sant Adrià

Después de muchas expectacivas al respecto, la directora de cine de Sant Adrià ha vuelto a las pantallas. Isabel Coixet acaba de estrenar *Un amor*, la adaptación homónima de la exitosa novela de Sara Mesa. Es una obra diferente, no siempre bien entendida por los críticos tradicionales, pero muy valorada tanto por los incondicionales de Coixet como por los críticos más jóvenes, más cercanos a algunos de los postulados de esta película y de su directora.

Coixet de siente muy identificada con Nat, la protagonista de la película

PROTAGONISTAS OUTSIDERS

Los protagonistas de *Un amor* son una pareja de *outsiders*, protagonizada por Laia Costa y Hovik Keuchkerian, que parecen muy lejanos entre sí, aunque quizás no lo estén tanto, según Coixet. En una casa en ruinas y acompañada por un perro, la joven intenta reconstruir su vida mientras intenta afrontar la hostilidad de los vecinos y tratar con el violento propietario de la casa donde vive. “Se encuentran como pareja, pero lo que pasa es que ella le pide cosas que él no le puede dar, muchas mujeres lo hemos hecho”, explica Coixet, que, en este sentido, se siente muy indentificada con Nat, la protagonista de esta historia tan íntima y críptica que ha sorprendido a los críticos de cine._lomejor

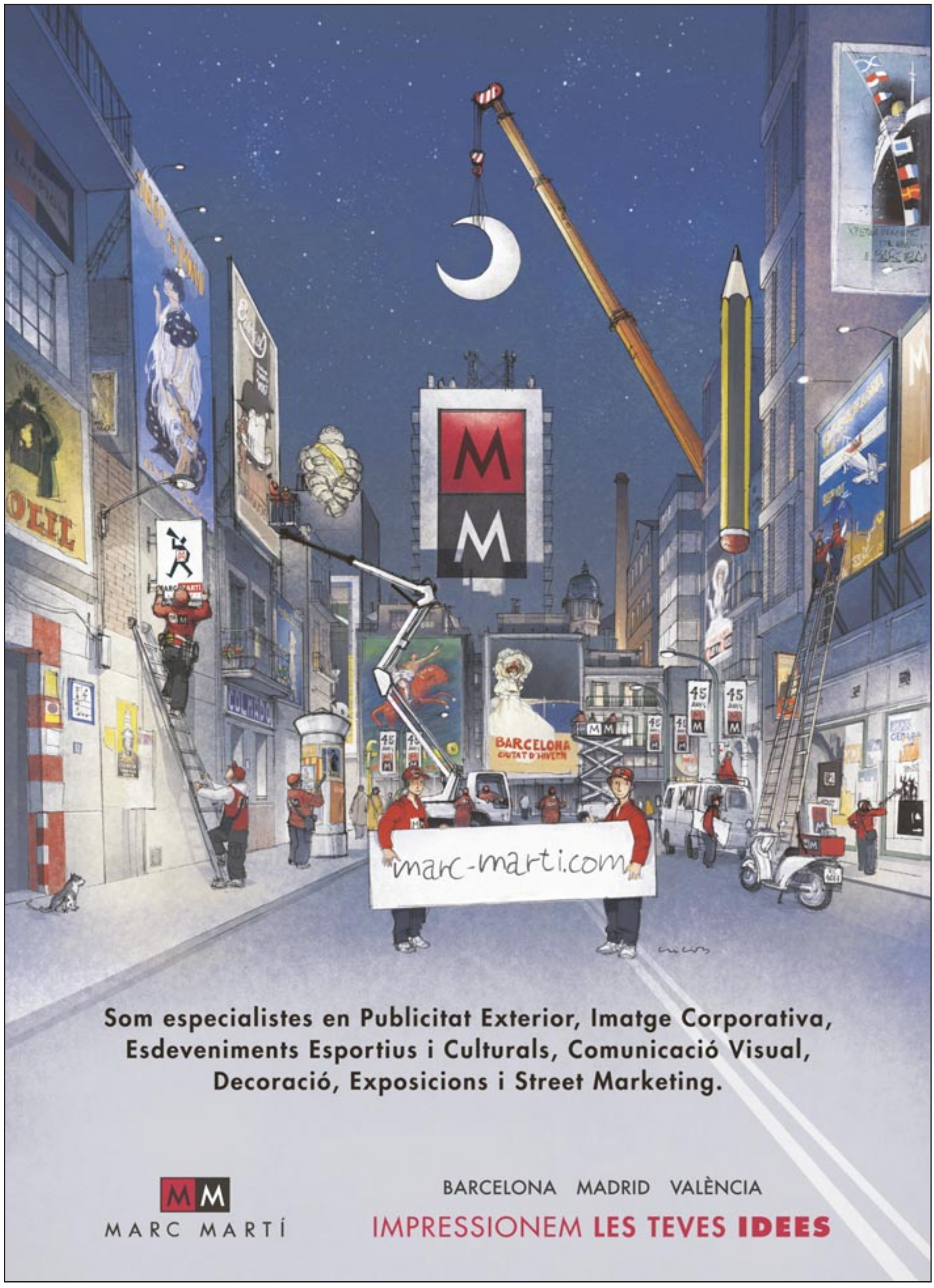
marc-marti.com
BARCELONA
Som especialistes en Publicitat Exterior, Imatge Corporativa, Esdeveniments Esportius i Culturals, Comunicació Visual, Decoració, Exposicions i Street Marketing.
MARC MARTÍ
BARCELONA MADRID VALÈNCIA
IMPRESSIONEM LES TEVES IDEES

Creu Roja

UCRAÏNA
ENS NECESSITA
COL·LABORA-HI

www.**cruzroja**.es

BIZUM al **33512**

Envia **SMS** amb la paraula **UCRANIA** al **38088** i dona **3€***

900 104 971

TRANSFORMA LA TEVA APORTACIÓ

5€ Manta (individual)

33€ Set cuina (5 persones)

20€ Tendals plàstics 4 x 6 metres

* L'import íntegre (3€ IVA *incl.) del missatge es destinarà a Creu Roja Espanyola. (Movistar, Vodafone, Orange, *Yoigo, Euskaltel). Att. client 900 104 971 donativos@cruzroja.es. Pol. Prot. dades www.cruzroja.es **Imatge: Maksym Trebukhov / Ukrainian Red Cross Society**

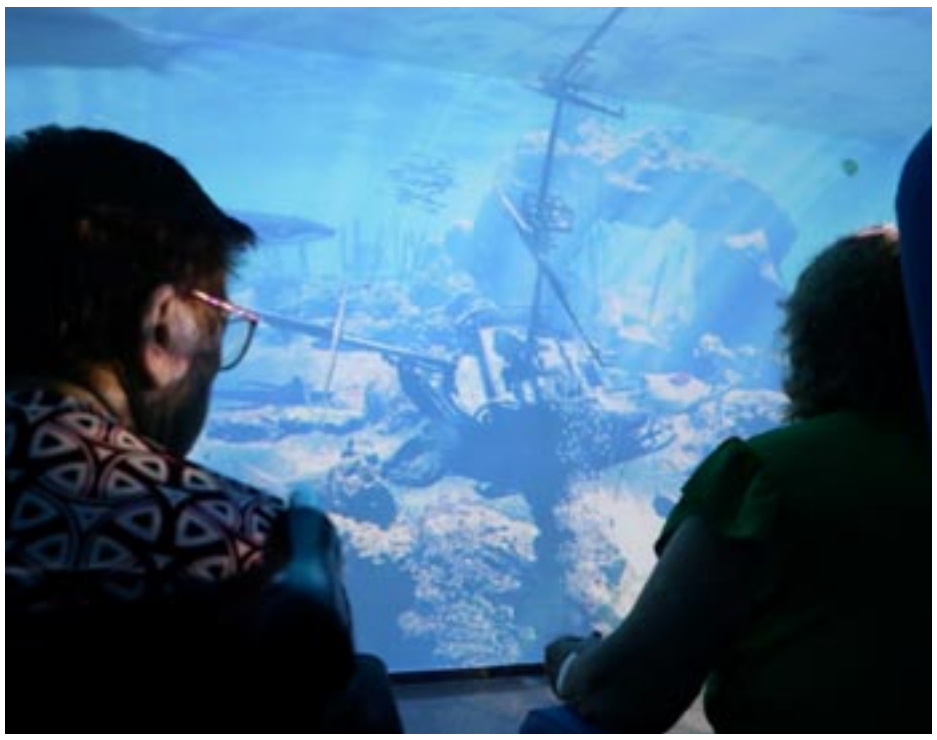

Una sala inmersiva para tratar el Alzheimer

Badalona

Badalona Serveis Assistencials ha puesto en marcha una sala inmersiva sensorial para abordar la enfermedad del Alzheimer entre los usuarios del Centre Sociosanitari el Carme. Bajo el título 'Emotiva, el poder de la emoción' el centro ofrece sesiones de proyección de imágenes que generan "un entorno agradable, estimulante, que facilite futuras terapias" a los enfermos, según ha indicado la jefa del servicio de Geriatría y Cuidados Paliativos del equipamiento, Anna Ferré, quien subraya que se trata de una iniciativa "innovadora".

A su vez, en el mismo centro sanitario, y también con el uso de la realidad virtual, se lleva a cabo un programa para atender a menores con trastorno del espectro autista (TEA).

La llegada de esta tecnología ha sido posible gracias a la aportación del Club Rotary Badalona. La entidad ha entregado para el proyecto la recaudación lograda durante la cena solidaria organizada en el mes de octubre de 2022, una cantidad que oscila entre 15.000 y 20.000 euros._**lomejor**

Santa Coloma

1.400 kg de uva para hacer vino

La vendimia en la Vinya d'en Sabater se ha cerrado este año con 1.408 kg de uvas recogidas. Como el año pasado, la cosecha se ha realizado por variedades, para adaptarse a los diferentes grados de maduración de la uva. Las personas encargadas de la recogida han sido los alumnos de la Casa d'Oficis, un programa que gestiona el Ayuntamiento de Santa Coloma de Gramenet, a través de Grameimpuls.

DO ALELLA

De los 1.408 kg recogidos, 181 kg corresponden a la variedad de *garrut*; 151 kg en garnacha tinta; 780 kg en *pansa blanca* y 296 kg en *picapoll* blanco. Como ya es habitual, la producción del vino se realizará en la bodega de Can Roda (Martorelles). El vino de la Vinya d'en Sabater no se comercializa y sirve de material didáctico para los alumnos de la Escuela de Restauración.

El valor añadido de este proyecto es su vertiente educativa y social. Y es que, el mantenimiento de las cepas se realiza en el marco de la Casa d'Oficis, un programa formativo dirigido a jóvenes de Santa Coloma de entre 16 y 29 años. El alumnado, supervisado por personal docente de la empresa municipal, se encarga de cuidar el viñedo, que cada año culmina con la recogida de la uva.

La Vinya d'en Sabater hace tres años que forma parte de la D. O. Alella. La Unión Europea aprobó la incorporación de Santa Coloma y su viñedo a esta zona geográfica. La inclusión de Santa Coloma en la DO Alella permite potenciar el enoturismo, fomentar el conocimiento del entorno natural y difundir el proyecto experimental y de recuperación del viñedo_**lomejor**

Más acciones para combatir la soledad no deseada en los barrios

Una mesa comunitaria reunirá a todos los agentes implicados en la lucha contra la soledad no deseada e impulsará acciones concretas adaptadas a las necesidades locales

Barcelonès Nord

El Pla de Barris ha iniciado una serie de acciones para combatir la soledad no deseada en los barrios de Verdum, Prosperitat, el Carmel y Can Baró. De este modo, se amplía el proyecto piloto iniciado el pasado curso en la Zona Nord (Ciudad Meridiana, Torre Baró y Vallbona) y que ha permitido rescatar del aislamiento a un total de 25 personas. Este proyecto se enmarca en el despliegue de la Estrategia municipal contra la soledad 2020-2030. El primer paso ha sido la creación de una mesa comunitaria en cada uno de los territorios.

MÚLTIPLES AGENTES

En esta mesa participan todos los agentes que pueden intervenir o jugar un papel en esta lucha y que forman parte de los servicios públicos, como servicios sociales, centros de atención primaria, casales de personas mayores, residencias, centros de día, bibliotecas, casales y centros cívicos de los barrios, la Agencia de Salud Pública de Barcelona, los distritos de estos territorios, planes comunitarios y vecinos implicados.

La mesa se complementará con la figura de una persona técnica por cada barrio, encargada de impulsar las acciones. Antes, sin embargo, se realizará una diagnosis en los territorios para detectar las necesidades y elaborar un programa de acciones concretas y adaptadas a las necesidades, así como a los intereses y demandas del grupo de personas que atenderá.

La encuesta municipal Òmnibus de 2022 revela que más de 70.000 personas se sienten solas a menudo o muy a menudo en Barcelona._lomejor

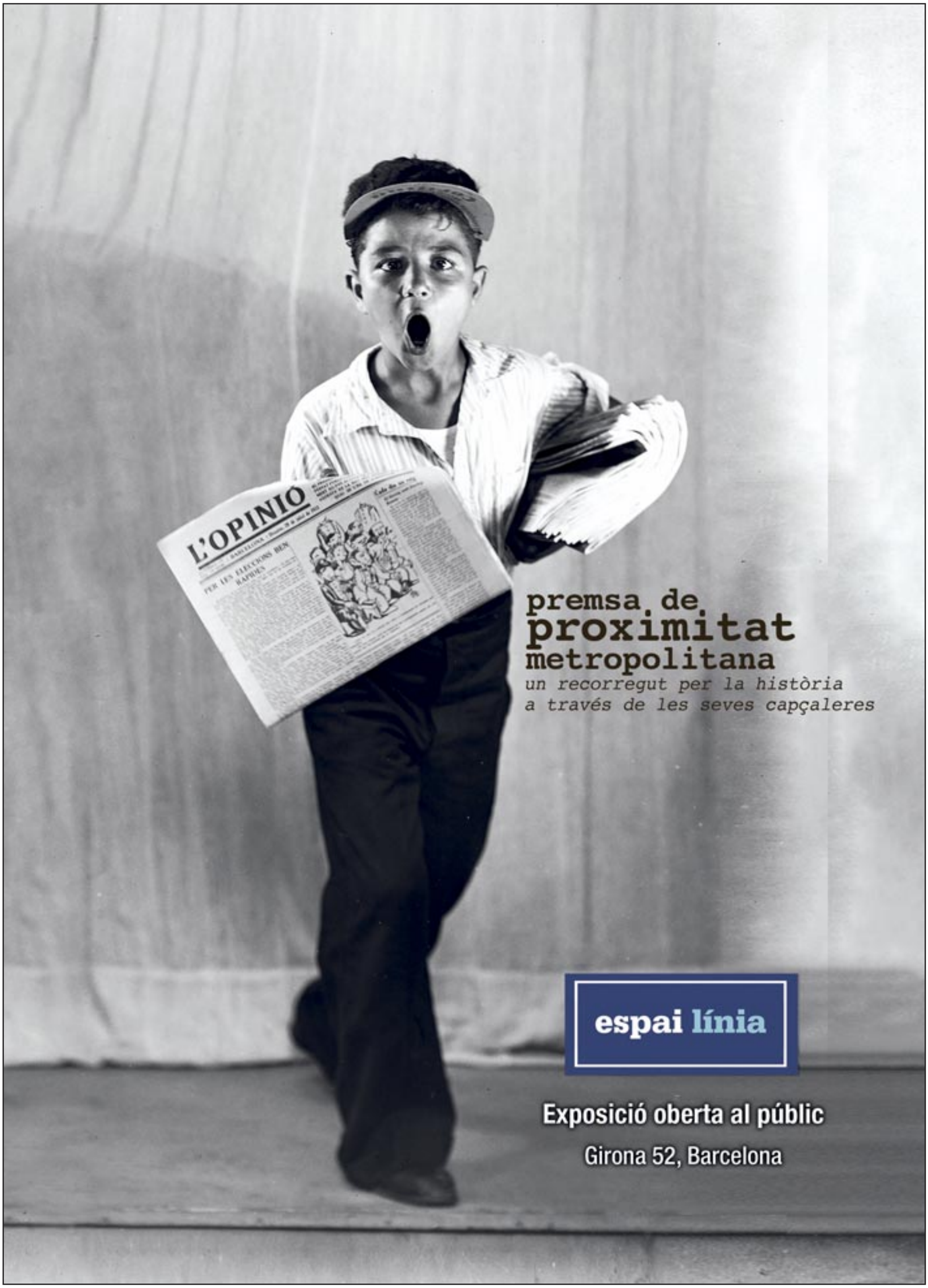
L'OPINIO
premsa de
proximitat
metropolitana
un recorregut per la història
a través de les seves capçaleres
espai línia
Exposició oberta al públic
Girona 52, Barcelona

Grup Comunicació 21
DL B23386-2018

Redactor jefe: Andreu Asensio **Coordinador de publicidad:** Andrés Álvarez **Grafismo:** Marga Moreno

25N Dia Internacional per a l'Eliminació de la Violència Envers les Dones

OBRIM ELS ULLS

DAVANT LES VIOLÈNCIES MASCLISTES

SI N'ETS TESTIMONI, PREN PARTIT

112 emergències

900 900 120
Contra les violències masclistes, t'escoltem

Generalitat de Catalunya

Per la igualtat, sempre endavant